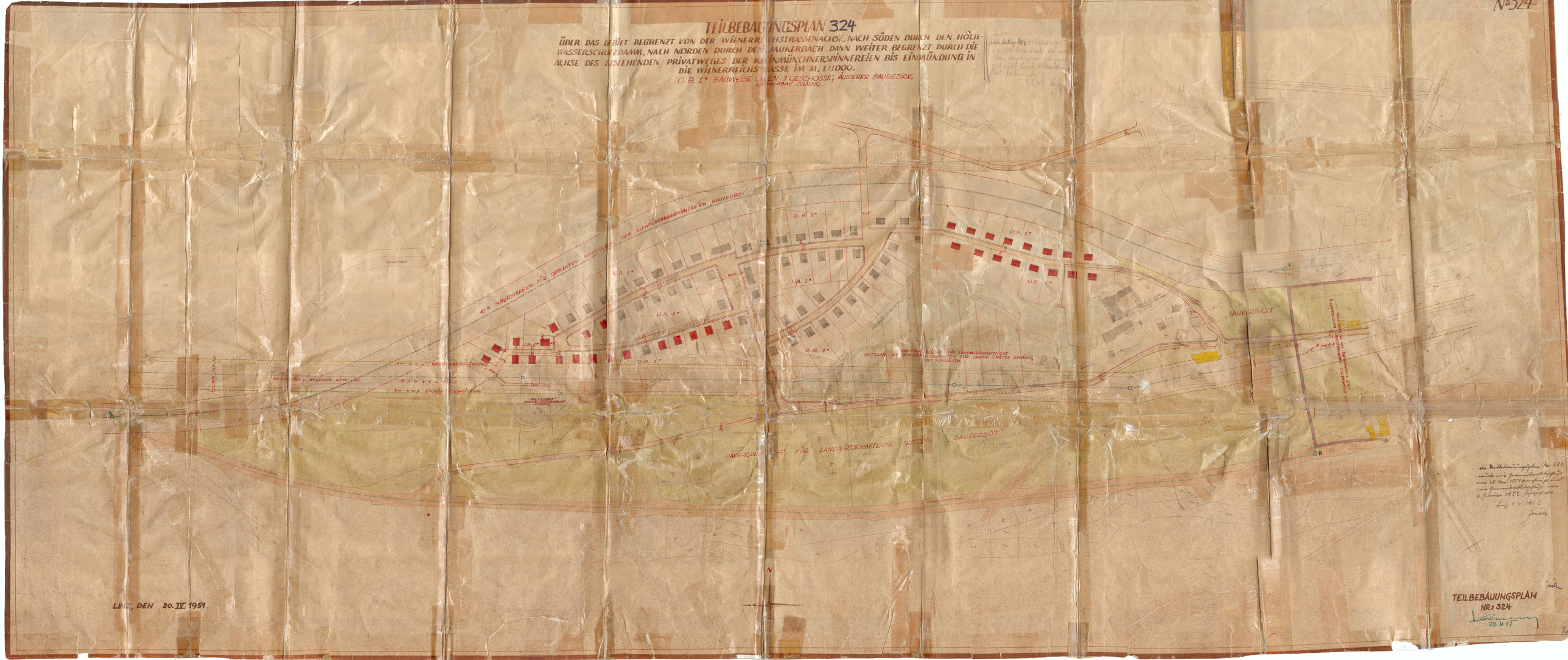

TEILBEBAUUNGSPLAN 324
ÜBER DAS GEBIET BEGRENZT VON DER WIENERREICHSTRASSENACHSE, NACH SÜDEN DURCH DEN HOCHWASSERSCHUTZDAMM, NACH NORDEN DURCH DEN JAUKERBACH, DANN WEITER BEGRENZT DURCH DIE ACHSE DES BESTEHENDEN PRIVATWEGES DER KLEINMÜNCHNERSPINNEREIEN BIS EINMÜNDUNG IN DIE WIENERREICHSTRASSE IM M. 1:1000.
O. B. 1* BAUWEISE OFFEN 1 GESCHOSSIG, ÄUSSERER BAUBEZIRK, LANDHAUSBAU ZULÄSSIG.
40 m SCHUTZSTREIFEN FÜR GEPLANTEN WERKSKANAL DER KLEINMÜNCHNERSPINNEREIEN BAUVERBOT
O. B. 1*
BAUVERBOT
DAUERGRÜNFLÄCHE FÜR LANDWIRTSCHAFTLICHE NUTZUNG BAUVERBOT
TRAUN
LINZ, DEN 20. IV. 1951.
TEILBEBAUUNGSPLAN
NR: 324